

Les nouvelles de Romagné

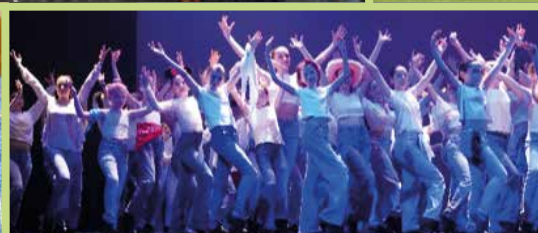

SEPTEMBRE 2024

JOURNAL D'INFORMATIONS MUNICIPALES



Pascal Mahé

Adjoint au Maire,
en charge des sports
et de la vie associative



Éditorial

Mesdames et Messieurs,

Notre commune a la chance de compter de nombreuses associations dynamiques et d'un pôle socio-culturel, l'ESCALE, pour vous offrir des activités variées et enrichissantes, que ce soit dans le domaine culturel, sportif, social ou éducatif. En feuilletant ce nouveau numéro, vous trouverez tous les renseignements pour faciliter votre choix. L'effervescence suscitée par les Jeux Olympiques et les très bons résultats des athlètes français laissent présager un engouement pour les activités sportives proposées par nos associations à la rentrée. Et, n'oubliez pas aussi les activités culturelles qui nous offrent également une vraie richesse de choix.

Ensuite, permettez-moi de remercier encore une fois tous les acteurs pour leur engagement sans faille qui font de Romagné une commune dynamique et un lieu où il fait bon vivre. Merci aux bénévoles, aux agents communaux qui assurent le maintien en bon état des équipements et qui facilitent l'organisation des événements, aux partenaires et agents en lien avec les activités de l'ESCALE, ainsi qu'à nos précieux sponsors pour votre soutien financier indispensable au fonctionnement de nos associations.

J'encourage vivement toutes les associations à con-

tinuer à innover et à proposer des activités adaptées aux besoins et aux attentes de nos citoyens. N'hésitez pas à solliciter l'aide de la mairie si vous en avez besoin. Ensemble, nous surmonterons les obstacles et nous continuerons à faire de notre commune un lieu dynamique et accueillant.

Par ailleurs, je suis heureux d'annoncer que notre commune a adhéré au réseau Guid'Asso initié par l'état. Notre label Orientation nous permet de recevoir des informations actualisées et régulières sur la vie associative et de participer à des rencontres d'échanges. Ainsi, nous pourrions aider plus facilement les responsables des associations qui se posent des questions et les orienter vers le bon interlocuteur. En tant que référent, n'hésitez pas à me solliciter.

Pour conclure, l'enthousiasme et la ferveur nationale qui ont rayonné pendant les Jeux Olympiques sont autant de valeurs positives qui font du bien et que nous souhaitons voir se perpétuer lors de cette nouvelle rentrée.

Et n'oubliez pas que nous vous donnons rendez-vous au forum des associations qui inaugure cette année un format original (voir encadré).

Je vous souhaite à toutes et tous une excellente rentrée !

L'ALSH et la fin du retrait des enfants en cours d'activité : des précisions

Nous souhaitons revenir sur la décision des élus d'arrêter la possibilité de retirer les enfants pendant les activités de l'Accueil de Loisirs sans Hébergement (ALSH) du mercredi et des vacances (à partir de la rentrée 2024). Si nous sommes conscients que cela peut poser quelques difficultés aux parents et aux associations, nous l'avons pris pour conserver une vraie qualité de service pour l'ALSH. Tout d'abord, le nombre d'enfants qui partaient en cours d'activité devenait vraiment important. Par conséquent, ces retraits perturbaient les activités pédagogiques et ne permettait plus d'avoir une cohérence de l'activité pour l'ensemble des enfants. Ensuite, il y avait des problèmes réglementaires, en particulier vis-à-vis de la Caisse d'Allocations familiales (CAF). Il est de la responsabilité de la commune de maîtriser parfaitement où sont les enfants pendant les temps ALSH, ceux-ci étant des temps déclarés que nous devons justifier (afin d'obtenir les aides adéquates et de soulager le budget des parents). Enfin, il est clair qu'une structure comme l'ALSH se doit aussi de maîtriser le nombre d'enfants qu'elle a à sa charge, en particulier pour des questions de sécurité. Et avec le nombre d'enfants qui partaient et/ou revenaient en cours d'activité, cela devenait ingérable. Mais, rappelons aussi que l'ALSH reste très souple dans son organisation puisqu'elle permet notamment d'inscrire les enfants à la demi-journée, avec ou sans le repas du midi.

Un nouveau format pour le forum des associations

Cette année, le Forum des associations se déroulera à la salle des sports « Lancelot », 12 rue de St Hilaire à St Sauveur-des-Landes, le vendredi 6 septembre prochain, le soir de 18h à 21h.

Un nouveau format plus compact pour découvrir les activités et s'inscrire.

N'hésitez pas à venir nombreux pour vous renseigner et rencontrer directement les associations !

Anciens combattants

UNC



L'UNC est la mémoire vivante des différents conflits qui ont marqué l'histoire de notre pays. Elle perpétue le souvenir de ceux qui sont disparus au combat pendant les guerres 14-18, 39-45, Indochine, Algérie et toutes les suivantes. Les commémorations organisées avec l'UNC (cérémonies des 8 mai et 11 novembre, cérémonies à Fougères, au Mémorial de la Tancerais, cérémonies célébrant les 80 ans du débarquement en Normandie, etc.) participent à ce devoir de mémoire mais également à la transmission des valeurs qui peuvent aider à garantir la paix.

L'UNC est ouverte à tout nouveau membre, femme ou homme, sans avoir obligatoirement fait son service national.

Bureau

Président : Ange Coudray

Vice-Présidents : Claude Maupilé et Louis Gélén

Secrétaire : Patrick Beaumont

Secrétaire adjoint : Serge Bourgeois

Trésorier : Daniel Costard

Trésorier adjoint : René Gaudin

Membres : Arnaud Cherel, Roger Pannier, Armand Jardin, Louis Lodé

Contact

Ange Coudray - Tél. : 06 83 86 94 84

Mail : coudrayange@orange.fr

Animaux

Les Amis des Bêtes



Le refuge « Les Amis des Bêtes », implanté sur la commune de Romagné, est ouvert au public du lundi au samedi de 14 h 30 à 17 h 30. Si vous souhaitez adopter un chien ou un chat, venez nous rencontrer au 24 Bonne-Fontaine ou téléphonez-nous directement.

Nos protégés sont en attente de trouver un nouveau foyer pour un second départ dans leur vie. Vous ferez un heureux et trouverez un compagnon avec lequel vous partagerez des moments chaleureux. Vous pouvez également faire un don qui contribuera à nous aider à les aider (avec délivrance d'un reçu fiscal). Toute l'équipe des bénévoles/salariés sera heureuse de vous accueillir. A bientôt au refuge.

Contact

Les Amis des Bêtes - Tél. : 02 99 98 89 67

Mail : refuge.ladb.35@gmail.com

Art

École d'Arts plastiques



Deux ateliers sont proposés aux élèves de l'école d'Arts plastiques :

- Le mercredi de 10h à 11h30, pour les enfants de 6 à 11 ans. Cet atelier propose aux élèves de découvrir plusieurs techniques artistiques : peinture, dessin, modelage, collage, etc.

- Le mardi de 17h30 à 19h, pour les enfants de 8 à 13 ans. Cet atelier propose de découvrir le monde des mangas, à travers le dessin.

De plus, des actions complémentaires sont régulièrement organisées : visite d'expositions, projection au cinéma, sortie culturelle, rencontre avec les artistes, etc.

Les cours se déroulent à l'ESCALE.

Tarifs : se renseigner auprès du secrétariat de l'école.

Contact

Secrétariat de l'École communautaire

d'Arts plastiques

Tél. : 02 99 94 11 13 -

Mail : ecap@fougères-agglo.bzh

www.fougères-agglo.bzh

Badminton

Romasauv'bad



Notre association Romasauv'bad regroupe une soixantaine de licenciés (hommes, femmes, enfants) qui pratiquent un sport complet, ludique et accessible : le badminton. Les adultes se retrouvent les lundis, mercredis à Romagné et les mardis, jeudis à St Sauveur. Tous les 15 jours, ils bénéficient d'un entraînement le jeudi avec un éducateur sportif du BCPF. Pour les enfants, l'entraînement a lieu le vendredi soir, encadré par Coleen Doger, joueuse de nationale à Fougères. Cette année, une équipe mixte s'est lancée dans la compétition. C'est avec plaisir et talent qu'elle termine deuxième du championnat et monte donc en D4 la saison prochaine.

Si vous êtes tentés par ce sport de raquette bon pour la santé et le moral, n'hésitez pas à passer à la salle des sports aux horaires d'entraînement pour essayer. Une raquette peut vous être prêtée et la bonne ambiance est assurée.

Créneaux adultes :

- lundi à Romagné de 19h à 22h

- mardi à St Sauveur de 19h à 22h

- mercredi à Romagné de 21h à 23 h

- jeudi à St Sauveur de 18h à 22h

Créneaux enfants (à Romagné) :

- vendredi de 17h10 à 18h10 pour les 6-10 ans

- vendredi de 18h15 à 19h15 pour les 10 ans et plus

Bureau

Président : Florian Perpoil

Trésorière : Réjane Hamard

Trésorier adjoint : Alexandre Fleury

Secrétaire : Maryline Chavoix

Secrétaire adjoint : Younesse Badahane

Contact

Florian Perpoil : Tél. 07 81 08 19 29

Mail : romasauvbad35@gmail.com

Basket

Romagéné Basket Club



- Date de création : 1983

- Activités : pratique du basket-ball

- Pour quel public : à partir de 3 ans

Entraînements

- U4 : samedi matin de 9h45 à 10h30

- U7 : samedi matin de 10h30 à 11h30

- U9 : mercredi matin de 10h à 11h

- Autres catégories : deux séances d'entraînement par semaine.

Pour plus d'informations, veuillez consulter notre site internet ou prendre contact par mail ou téléphone directement.

Les entraînements sont assurés par Margaux. Séances d'essais possibles tout le mois de septembre.

Objectifs, projets et rendez-vous de l'année

- Création d'une section basket adapté / basket santé

- Développement du micro basket

- Projets divers pour les adolescents.

Équipes seniors

- Seniors féminines 1 : évoluent en Ligue régionale

- Seniors féminines 2 : évoluent en D2

- Seniors masculins : évoluent en D3.

Bureau (en cours de renouvellement)

Co-présidentes : Carole Mahé (sortante) et Fabienne Delatouche

Responsable planning : Cécile Delatouche

Trésorier : Mickaël Daniello (sortant)

Membres : Virginie Lodé, Solène Lecart, Ludovic Perrier (sortant), Julien Hervé (sortant) et Emma Descormiers

Contact

Margaux Delatouche

Tél. : 06 50 18 48 38

Mail : romagne.basket@gmail.com

http://romagne.basketclub.free.fr

Retrouvez les informations de la commune sur votre site web :

www.romagne35.bzh

Chasse

ACCA

Dates générales de chasse, dates spécifiques et périodes selon les espèces animales, heures, conditions, armes et munitions utilisées : les chasseurs sont soumis à une réglementation particulièrement draconienne. L'Association Communale de Chasse Agréée (ACCA) est notamment là pour les informer. Elle s'adresse à toute personne ayant le permis de chasser. Période de chasse : tous les dimanches pendant la période d'ouverture.



Bureau

Président : Loïc Médard
Vice-président : Alain Turgis
Trésorier : Henri Brault
Secrétaire : Yveline Turgis

Contact

Loïc Médard - Tél. : 06 75 50 27 52

Courses pédestres

Les Romalandes



Les Romalandes, créée en 1999, est l'association des joggeurs de Romagné et Saint-Sauveur-des-Landes qui participent aux différentes courses de la région : marathon, trails, courses à pied. Depuis 2019, quelques coureurs ont brillé dans des épreuves comme le Trail Glazig à Plourhan, les Foulées de l'Espoir à Fougères, la course nature à Parigné ou le Trail du Couesnon.

Contact

Jean-Pierre Biard (président)
Tél. : 02 99 98 91 02
Mail : jpbiard35@gmail.com

Danse

École de Romagné



Créée en mars 2002, l'association « école de danse de Romagné » comptait plus de 250 inscrits sur les différents ateliers cette dernière saison. L'encadrement et les chorégraphies sont assurés par Caroline et Fanny, animatrices techniciennes et chorégraphes.

Chaque année, un gala d'hiver (pour les passionnés et les élèves à partir du collège) et un gala de fin d'année (pour tous, sur deux jours), sont présentés auprès de plus d'un millier de spectateurs. Entièrement costumés (environ 800 costumes par spectacle), les thèmes des galas varient chaque année, et les danseuses et les danseurs attendent toujours ces spectacles

avec impatience. C'est le résultat d'une année d'ateliers de danse qu'ils peuvent partager avec leurs proches. L'association, Caroline et Fanny proposent également de temps à autre des flashmob, des stages, etc. Et, à partir de 4 ans, possibilité de faire de l'éveil à la danse (cours d'essai possible) et sans limite d'âge. Enfin, lors de notre dernière saison, nous avons accueilli une personne en situation de handicap, et nous restons ouverts pour d'autres personnes qui le souhaiteraient.

L'école de danse de Romagné propose avec différents niveaux d'intensité, sur 28 créneaux horaires, de la danse classique/ballet, du modern jazz, du hip-hop ou de la danse lyrique contemporaine. Des séances à la carte sont également proposées : cours parent-bébé ; cours femme enceinte ; cours trampoline (dès 6 ans). Certains groupes sont aussi réservés aux passionnés qui souhaitent approfondir.

Nous proposons des tarifs dégressifs pour plusieurs cours pris (pour celles et ceux qui souhaitent venir plusieurs fois par semaine) et/ou s'il y a plusieurs élèves de la même famille.

Pour les inscriptions, nous serons présents au forum des associations le vendredi 6 septembre de 18h à 21h à St Sauveur des Landes, ainsi que le mercredi 4 septembre de 14h à 18h, le mardi 10 septembre de 18h à 20h30 et le mercredi 11 septembre de 16h à 20h.

Bureau

Présidente : Jessica Pelé
Secrétaire/communication : Fanny Arnaud
Trésorière : Sophie Le Bossé
Trésorière adjointe : Véronique Tonella

Contact

Mail : assodanseromagne@outlook.fr
www.facebook.com/ecolededansederomagne

Ecole

APEL



Association des Parents de l'Enseignement Libre, l'APEL Sainte-Anne participe activement à la vie de l'école : elle accueille les familles le jour de la rentrée et réalise des actions ponctuelles pour récolter des dons. Elle aide aussi l'école pour la réalisation de projets (comme l'aménagement des cours de récréation) ou l'achat de matériel, apporte une contribution financière aux différentes sorties pédagogiques, pour réduire le coût demandé aux familles (séjour au ski ou journées de fin d'année), finance la venue des auteurs à l'occasion du Salon du livre ou organise l'arbre de Noël avec les enseignants.

L'APEL organise aussi depuis plusieurs années des collectes de papier à Romagné. Une entreprise rachète le papier récolté (journaux, magazines, annuaires, publicité, livres, cahiers, revues, enveloppes... pas de plastique, ni de cartons) et l'argent collecté servira à acheter du matériel. Tous les parents de l'école Ste Anne peuvent venir nous rejoindre et sont les bienvenus lors

de l'assemblée générale qui aura lieu en début d'année scolaire (date à définir).

Bureau

Co-présidentes : Myriam Gicquel et Géraldine Guillaume
Trésorière : Céline Dolaine
Secrétaire : Kathleen Galein

Contact

Myriam Gicquel - Tél. : 06 88 50 73 69
Mail : apel.sainteanne.romagne@gmail.com

Atout Public



L'association des parents d'élèves Atout Public s'est donnée plusieurs missions : animer et mettre en place des événements pour l'école publique Lucie Aubrac, fédérer les parents autour des projets de l'école et participer à leur financement. Le programme pour cette année scolaire : ventes diverses pour permettre aux enfants d'effectuer des sorties scolaires, contribution financière pour la classe de mer et organisation de la fête de l'école.

Bureau

Co-présidentes : Émilie Leblanc et Marlène Dorée
Co-secrétaires : Amélie Piedvache (+ une place vacante à la rentrée)
Co-trésoriers : Quentin Despas (+ une place vacante à la rentrée)

Contacts

- Émilie Leblanc - Tél. 06 23 67 12 92
- Marlène Dorée - Tél. 06 03 20 38 13
- Mail : atout.public.35@gmail.com

OGEC



L'Ogéc Sainte-Anne est « l'Organisme de Gestion de l'Enseignement catholique » qui compte dix adhérents et gère les 3 domaines suivants :

- La gestion financière et économique afin d'assurer la vie matérielle et financière de l'école.
- La gestion sociale : il est l'employeur du personnel non enseignant.
- La gestion immobilière : il a la charge de l'entretien des bâtiments voire de leur construction si nécessaire.

L'Ogéc organise tous les ans les portes ouvertes de l'école et la célèbre kermesse qui réunit plus de 500 personnes. Des journées travaux sont aussi planifiées régulièrement avec l'aide de bénévoles et de partenaires de Romagné.

Bureau

Président : Vincent Heurtier
 Vice-présidente : Delphine Danko
 Trésorière : Aurélie Delabroise
 Secrétaire : Charles-Edouard Guillouche
 Membres : Rémi Ségouin, Pierre Rossignol,
 Nicolas Bonningues, Sabrina Turpin, François
 Guérin et Xavier Guilloré

Contact

Mail : ogececolesteanneromagne@gmail.com
 École Sainte Anne : Tél : 02 99 98 80 57
 Mail : ecole.ste-anne-romagne@orange.fr

Enfants

Accueil de loisirs 3-10 ans



L'accueil de loisirs accueille les enfants de la maternelle (lutins 3-5 ans) aux élémentaires (diablotins 6-10 ans). L'ALSH est ouvert les mercredis et les temps de garderie en périodes scolaires et les vacances scolaires (sauf à Noël, fermeture 3 semaines en août).

Le temps périscolaire :

• Les mercredis en période scolaire, les horaires sont les suivants :

- Garderie péricentre de 7h00 à 9h00,
- Activités de l'accueil de loisirs de 9h00 à 17h00
- Garderie péricentre de 17h00 à 18h30.

L'équipe propose diverses activités de découverte, manuelles, artistiques, d'expression, culturelles, sportives, expérimentales et environnementales...

• La garderie :

Les lundis, mardis, jeudis et vendredis : garderie périscolaire de 7h à 8h20, de 11h30 à 12h30 et de 16h30 à 18h30 (attention l'horaire est modifié à compter de la rentrée de septembre 2024, tout retard entraînera une application de pénalité, voir tarifs).

Possibilité d'étude surveillée de 17h à 17h30 du CP au CM2.

Des activités de bricolage ou jeux sportifs sont proposés par un animateur sur le temps de garderie du soir auxquels s'ajoutent jeux de société, coin lecture, dessin, château fort, dinette et voitures. Les enfants sont aussi invités à formuler des propositions d'animation.

Le temps extrascolaire (pendant les vacances scolaires) :

- Garderie péricentre de 7h30 à 9h00,
- Activités de l'accueil de loisirs de 9h00 à 17h00
- Garderie péricentre de 17h00 à 18h30.

L'équipe d'animation propose un panel d'activités, dans le cadre de thématiques préalablement définies. Des sorties, mini-camps (été), grands jeux, projets d'enfants enrichissent les programmes.

ATTENTION : l'accueil ados reste suspendu jusqu'à nouvel ordre. Dans sa programmation l'Escale propose des animations tout public, susceptibles de pouvoir intéresser les ados.

Renseignements

À la mairie - service enfance/jeunesse :
 Cécile Brossier - Tél. : 02 99 98 81 11

Mail : enfance@romagne35.bzh
<https://romagne35.bzh/vie-quotidienne/enfance-et-jeunesse/accueil-de-loisirs/>

Entreprises

Union des Entreprises de Romagné



L'association « Union des Entreprises de Romagné » réunit les commerçants et artisans de la commune et alentours. Elle a pour but de favoriser une dynamique locale en créant des événements pérennes : marché de Noël, vide grenier, soirées à thèmes, etc.

Tarifs d'adhésion à l'association pour soutenir les indépendants locaux : 90€ TTC par an.

Contacts

Président : Jean-Pierre Lagrève
 (Boucherie Charcuterie de Romagné)
 Secrétaire : Chloë Cateau Brinchault
 (Bubbleshow and Event)
 Mail : chloe.bubbleshow@gmail.com

Football

ASC Romagné Les Landes



Le club est né de la fusion de l'ASC Romagné et du FC des Landes en 2023. L'Association Sportive Club Romagné Les Landes repose sur les trois communes de Saint Hilaire des Landes, Saint Sauveur des Landes et Romagné. Nous souhaitons que le club porte les valeurs telles que le bénévolat, le respect des dirigeants, des coéquipiers ou de l'adversaire. Nous souhaitons l'épanouissement personnel de chacun au sein du club. L'ASC Romagné Les Landes propose la pratique du football dès 5 ans (U6 nés en 2019) ouvert aux masculins et féminines.

Les matchs ou plateau :

- U6/U7 (né en 2018-19) : le samedi matin, 1 plateau par mois ou entraînement si absence de plateau
- U8/U9 : le samedi matin, 2 plateaux par mois ou entraînement si absence de plateau
- U10/U11 : le samedi après-midi et le matin (suivant planning des clubs adverses)
- U12 à U16 : le samedi après-midi au sein du Groupement des Estuaires (avec Lécousse)
- Seniors A - B - C - D : le dimanche 13h/13h30 ou 15h/15h30

- Vétérans A B : le vendredi à 21h00
- Féminines : le dimanche à 15h pour le foot à 11, et le dimanche à 11h00 pour le foot à 7.

Les entraînements :

Responsable sportif : Aurélien Lotton, titulaire du BEF.

Horaires sauf vacances scolaires :

- U6/U7 (2018/2019) : le mercredi de 10h15 à 11h45 à Romagné, le samedi 10h à 11h30 à Saint Sauveur
- U8/U9 (2016/2017) : le mercredi de 10h15 à 11h45 à Romagné et le lundi de 17h30 à 18h45 à St Sauveur.
- U10/U11 (2014/2015) : le mercredi de 13h30 à 15h00 à Romagné et le vendredi de 17h15 à 18h30 à St Sauveur.

- U12 à U16 en groupement jeunes avec le club de l'Espérance Lécousse sous la dénomination du Groupement Jeunes des Estuaires. Les entraînements ont lieu à Romagné ou Lécousse, les matchs sur les stades des 2 clubs.

- U17/U18 en collaboration avec le Groupement Jeunes du Bocage Fougerais.

- Féminines au sein du Groupement féminin du Pays de Fougères U12/13 le lundi de 17h30 à 18h45 à Javené, le mercredi de 15h30 à 17h à Beaucé ou La Chapelle Janson.

- Féminines U14/15-U16/17/18 le lundi de 18h45 à 20h15 à La Chapelle Janson, le mercredi de 15h30 à 17h à Beaucé ou La Chapelle Janson.

- Féminines seniors : le mercredi de 19h30 à 21h à Saint Sauveur jusqu'à la Toussaint, puis à La Chapelle Janson.

Les nouveaux membres du bureau Gaetan Pitois, Corentin Pitois, Gwendal Mardele, Jean-Francois Mellier, Romain Herber, Jérémy Rigault, Wilfried Orhan. Merci à tous les anciens membres qui ont souhaité prendre du recul pour leur investissement au service du football et un grand « bienvenue » aux nouveaux membres.

Contact

Les co-présidents :

- Sylvain Lefeuvre - Tél. : 07 82 14 43 98
Mail : sylvainlefeuvre8@gmail.com
- Stéphane Brard - Tél. : 06 24 37 71 42
Mail : steph143550@hotmail.fr

Le secrétaire :

- Thomas Perhirin - Tél. : 06 61 55 77 56
Mail : tperhirin@gmail.com

Le responsable sportif :

- Aurélien Lotton - Tél. : 06 24 93 59 97
Mail : 35.564543@footbretagne.org

Gymnastique et Yoga

Romagym



L'association vous propose 2 activités : du fitness pour garder la forme dans la bonne humeur, la convivialité et le goût de l'effort partagé ; du yoga, technique ancestrale répondant aux besoins de chacun, selon son niveau, apportant sérénité et détente (elle corrige, renforce et apaise). Possibilité de 1 cours de découverte gratuit avant inscription.

- Public : adultes
- Horaires des séances ou des entraînements (salle des sports de Romagné) :
- ° Fitness : le lundi de 20h à 21h à la salle de danse (renforcement musculaire et step, kickboxing ou LIA) - le mercredi de 20h à 21h au dojo (circuit training).
- ° Yoga : 1 séance/semaine, 2 créneaux possibles : mardi 20h45 à 21h45 (dojo) ou vendredi 9h30 à 10h30 (salle de danse).
- Animatrices : Katy, animatrice sportive et Christine, professeur de yoga
- Cotisation : fitness 90 € pour 2 séances par semaine - Yoga 198 € pour 1 séance par semaine

Bureau

Co-présidentes : Sylvie Guédeu et Chantal Coignard
Trésorière : Anne-Claire Moreau
Trésorière adjointe : Pascale Loiseau
Secrétaire : Laurence Donet
Secrétaires adjointes : Muriel Roinel et Céline Dolaine.

Contacts

Fitness : Sylvie Guédeu - Tél. 06 37 24 45 92
Yoga : Chantal Coignard - Tél. 06 81 72 50 74
Mail : romagym.asso@laposte.net

Judo

Dojo de Romagné



Le dojo de Romagné, fondé le 1^{er} septembre 2002, propose des cours de judo animés par deux professeurs certifiés : Laurent Boucault, 4^{ème} dan et Claire Lotton, 3^{ème} dan. Ces professeurs passionnés se consacrent à la réussite des judokas et assurent un suivi pédagogique rigoureux. Le dojo se caractérise par son ambiance familiale et son bureau dynamique. Les entraînements sont adaptés aux différentes tranches d'âge et accessibles dès l'âge de 4 ans. Il comptait, la saison précédente, 105 licenciés. Une fois de plus, lors la saison 2023-2024 les judokas ont fait briller les couleurs du dojo :

- 2 judokas ont obtenu leur 1^{er} dan et 2 autres leur 2^{ème} dan.
- Chez les benjamins : Nathan Dorée (-50 kg) - 5^{ème} départemental et 7^{ème} régional.
- Chez les minimes : Thomas Guilloux (-60 kg) - 6^{ème} départemental et qualifié au régional ; Ethan Depaquis (+73 kg) - vice-champion départemental.
- Chez les cadet(tes) : Ethan Desgranges - champion départemental 1D ; Aimé Garcia - 5^{ème} championnat départemental 1D ; Mathéo Kazadi-Mufof (-66 kg) - 3^{ème} départemental 2D et participation au France 2D ; Valentin Duro (-60 kg), Lucas Danzin Dassonville (-60 kg) et Aimé Garcia (-55 kg) - 5^{ème} départemental 2D.
- Championnat scolaire UGSEL : juniors : Meven Delaunay, champion régional et vice-champion de France - cadets : Aimé Garcia -55kg, vice-champion de Bretagne.
- Chez les vétérans : David Henrard (-90 kg) M5 a participé au championnat du monde à Abu Dhabi où il a terminé 9^{ème}.
- 4 équipes du dojo aux différents championnats : équipe benjamins, participation au championnat départemental - équipe cadets, participation au régional - équipe juniors, 7^{ème} au régional pour la 1^{ère} fois pour le dojo - équipe seniors, participation

régionale (la 1^{ère} équipe seniors du dojo à ce championnat).

- Arbitrage : arbitre national : Thomas Lotton, une première dans le pays fougereais ; Laura Boucault, championne d'Ille-et-Vilaine et de Bretagne, coupe du jeune arbitre junior et participation au championnat de France 2D/espoir avec une note de 18/20. Depuis la saison dernière, un cours de Taïso est dispensé tous les jeudis soir au dojo sous l'œil bienveillant et dynamique de Claire. Il est accessible aux non pratiquants de judo qui souhaitent garder une forme physique et se vider l'esprit (ouvert aux plus de 16 ans). La pratique du Taïso est idéale pour conserver une qualité musculaire et une maîtrise de son corps.

La reprise du Taïso aura lieu le 5 septembre 2024 et celle du judo le 7 septembre :

- Le mardi : ados et adultes de 19h15 à 20h30
- Le jeudi : Taïso (dès 16 ans) de 19h à 20h00
- Le samedi : 4-6 ans de 13h45 à 14h30 ; 7-10 ans de 14h45 à 15h45 ; ados et adultes de 16h à 17h30.

Contacts

- Co-présidents : Thomas Lotton et Anthony Dorée - Tél. : 06 84 00 44 85 / 06 87 49 43 86
Mail : dojoderomagne35@orange.fr
- Secrétaire : Alexandra Bailly - Tél. : 06 45 47 42 99
Mail : dojoderomagne@gmail.com

Informations

Facebook et Instagram - dojo de Romagné

Jumelage

Apoldu de Jos



Cette association œuvre depuis 1989 (date des premiers contacts) pour les habitants de ce village roumain Apoldu de Jos dans le Judet de Sibiu. Ce fut un parrainage qui, en 2004, se transforma en jumelage officiel.

Apoldu de Jos est une très jolie commune pittoresque et authentique située en Transylvanie et à 50 km de Sibiu (ville au parfum médiéval et une des plus belles de Roumanie). Les habitants sont très chaleureux et nous accueillent avec une grande générosité.

L'association permet de maintenir des liens permanents entre nos communes, de favoriser en tout domaine les échanges pour développer, par une meilleure compréhension mutuelle, le sentiment de la fraternité européenne, de maintenir la francophonie.

L'association et la commune sont partenaires de l'association départementale solidarité 35 Roumanie. Ainsi des ateliers ont été proposés aux écoles et au centre de loisirs de Romagné avec Raluca, roumaine volontaire en service civique de septembre 2023 à juillet 2024. Des échanges pour les jeunes bénéficiant de fonds européens ont été proposés l'été 2023 en Roumanie et en Ille et Vilaine pour l'été 2024.

Nous souhaitons accueillir de nouveaux membres pour de nouveaux projets à développer.

Bureau

Co-présidentes : Marie-France Fretay et Nicole Thanguy
Vice-présidente : Jocelyne Chérel
Trésorière : Jeanine Coulangue
Secrétaire : Yvette Herber

Contacts

- Marie-France Fretay - Tél. : 06 35 23 83 45
Mail : marie-france.fretay@wanadoo.fr
- Nicole Thanguy - Tél. : 06 15 73 30 46
Mail : n.thanguy@orange.fr

Horndon on the Hill



Cette association a pour but de favoriser et de développer la coopération intercommunale par des échanges très variés : culturel, éducatif, économique, avec la ville jumelle et d'organiser ou de favoriser l'organisation des rencontres, visites ou séjours européens de la ville jumelle. Une année en Angleterre, l'autre en France : c'est le principe des deux villes jumelées, Romagné et Horndon on the Hill. Malheureusement, la pandémie a donné un coup de frein au jumelage. Aussi, n'hésitez pas à venir nous rejoindre pour le redynamiser.

Cotisation

10 € par an et par famille. Lors des échanges, les frais sont à la charge de la famille qui reçoit. Cependant, en fonction de notre trésorerie, le comité peut intervenir sur une partie des frais relatifs à la participation des enfants afin de ne pas défavoriser les familles nombreuses. À titre indicatif (prix 2019), le coût total d'un week-end en Angleterre revient à environ 230 € par adulte et 140 € par enfant (prix du transport avec traversée en ferry). Inversement, un week-end à Romagné coûte environ 90-100 € par adulte et 40 €-50 € par enfant (en fonction de notre trésorerie).

Lors de la réception, la famille française prend en charge les frais de ses invités anglais (repas, transport, visites)..

Bureau

Président : Jean-Michel Thiébaud
Vice-président : Michel Barras
Trésorier : Rémy Salmon
Trésorière adjointe : Colette Lambert

Contact

Jean-Michel Thiebaud - Tél. : 02 99 95 48 54
Mail : jm-t@orange.fr

Lecture

Médiathèque de Romagné



La médiathèque est un espace de vie où tout est possible. Venez y lire, jouer, attendre, apprendre et même vous reposer. Grâce à l'abonnement gratuit au réseau des médiathèques de Fougères Agglomération, vous pouvez emprunter 20 documents pendant 4 semaines. Il est maintenant possible de rendre vos documents dans toutes les médiathèques du réseau. Vous trouverez sur place des romans, des bandes dessinées, des mangas, des revues, des jeux de société, ainsi

que du matériel pour cuisiner (moule à gâteaux, thermomètre, plaque de cuisson, etc.).

La médiathèque est toujours en recherche de bénévoles. Si vous souhaitez vous engager, même quelques heures par mois, n'hésitez pas à venir vers nous. Il est possible de simplement accueillir le public ou de participer aux animations, aux lectures. C'est un engagement qui est très libre, selon vos envies et vos disponibilités, que vous soyez lecteurs ou non.

Toute l'année, vous pouvez participer à des animations, des ateliers, mais aussi découvrir des spectacles et des expositions. Toutes les animations proposées à la médiathèque sont gratuites et ne nécessitent pas d'être inscrit.

Contacts

Tél. : 02 99 98 93 32

Mail : biblioromagne@fougeres-agglo.bzh

<https://mediatheques.fougeres-agglo.bzh/>

Moto-cross

Moto-Club de Romagné



Créé en 1981, le MC de Romagné rassemble une centaine de licenciés qui évoluent dans des disciplines variées (enduro, motocross et vitesse) que nous avons la chance de retrouver sur la scène régionale, nationale, européenne et mondiale.

Réputé pour la qualité de ses organisations et fort de 250 bénévoles qui viennent prêter main forte à l'équipe, le MC Romagné utilise le circuit des Vallées de Thouru pour les entraînements mais aussi les compétitions.

En perpétuelle évolution, le site ne cesse de se transformer, tant pour la sécurité des pilotes et des spectateurs (arrosage de l'ensemble du circuit) que pour le confort avec, cette année, un gros travail de modification dans le cadre de l'obtention de son homologation pour les quatre prochaines années. Un changement qui a ravi spectateurs et pilotes lors de l'édition 2023. De plus, le bénévolat fait aussi largement partie de la vie associative. Le MC Romagné aura donc plaisir à vous compter dans ses rangs.

Pratiquer la moto n'est certes pas toujours une chose facile. Affiliée à la FFM (Fédération Française de Motocyclisme), le MC Romagné souhaite accompagner, rediriger et conseiller toute personne souhaitant rejoindre le monde de la moto. A cet effet, un nouvel espace dédié à la pratique de l'initiation sera prochainement disponible. Une fois diplômé de son brevet d'état, Mathys Boisramé proposera des journées découvertes, des stages... N'hésitez pas à nous contacter.

De plus, le bénévolat fait aussi largement partie de la vie associative. Le MC Romagné aura donc plaisir à vous compter dans ses rangs. N'hésitez pas à nous contacter à ce sujet.

Journée découverte, ouverture terrain, etc. : consulter le site web et les réseaux sociaux.

Bureau

Président : Jean Pierre Villerbue

Vice-président : Christophe Deroyer

Secrétaire : Aline Beaugendre

Secrétaire adjoint : Jordan Beaugendre

Trésorier : Nicolas Bonningues

Trésorier adjoint : Sylvain Villerbue

Contact

Jean-Pierre Villerbue

Tél. : 02 99 98 83 70 - 06 32 30 36 44

Mail : contact@motoclub-romagne.com

www.motoclub-romagne.com

et sur les réseaux sociaux.

Musique

Romagné Breizh Band



Percussions, clairons, trompettes et trombones : c'est ainsi qu'est composé le Romagné Breizh Band.

Il est ouvert à tous les musiciens pratiquant l'un des instruments du registre musical des batteries fanfares. Il compte actuellement une quinzaine de membres dont plusieurs jeunes fréquentent l'école de musique.

Comme les années précédentes, la batterie-fanfare participera aux rendez-vous annuels habituels : les cérémonies commémoratives des 11 novembre et 8 mai et la Fête des Classes.

Chef de Batterie : Romain Dubois

Contact

Romain Dubois - Tél. : 02 99 18 72 62

Musique et Chant

Éveil musical



L'éveil musical s'adresse à des enfants ayant 5 ou 6 ans au 31 décembre 2024. C'est un cours collectif de 50 minutes. Le cours d'éveil musical de Romagné se déroule le mercredi de 11h10 à 12h00 à l'ESCALE..

L'éveil musical favorise la sensibilité artistique et la curiosité du jeune enfant par le développement du sens de l'écoute, du rythme, du chant et de la mémorisation. Les enseignants proposent une démarche musicale collective. Ils favorisent la mise en relation de l'enfant avec le monde sonore par la découverte d'instruments variés, la pratique vocale et l'écoute musicale.

Nouvelles inscriptions

Sur le site Fougères Agglomération, page Conservatoire, onglet « extranet/inscriptions ».

Contact

Conservatoire René Guizien à Fougères

Tél. : 02 99 94 37 92

Mail : cri@fougeres-agglo.bzh

Retrouvez toutes les associations de la commune sur votre site web

www.romagne35.bzh

Patrimoine

Les Amis

de la Chapelle Sainte-Anne



Depuis 40 ans, l'Association des Amis de la Chapelle Sainte Anne s'occupe de la restauration, de l'entretien et de la promotion du Sanctuaire. Chaque année, la Solennité et le Pardon de Sainte Anne (respectivement le 26 juillet de chaque année et le dimanche le plus proche du 26 juillet) constituent un temps fort où près d'un millier de pèlerins se réunit pour fêter la Sainte Patronne de la Bretagne, qui est également la grand-mère de Jésus.

Une équipe de bénévoles se mobilise au quotidien, et plus particulièrement encore à l'approche de la Fête de Sainte Anne, afin que la chapelle demeure ouverte et accueillante aux visiteurs (pèlerins, amateurs de patrimoine, etc.). Parallèlement, l'association recherche tout concours matériel et financier pour continuer la réhabilitation et l'entretien de l'édifice religieux et de son environnement, surtout à l'approche du Pardon.

Au cours de l'année 2023, près de 11 000 € ont été investis : restauration des différentes statues de la chapelle (suite et fin), élagage des arbres du parc et réfection à neuf du drain de la Chapelle (côté parc). Les travaux se poursuivent en 2024 avec la réfection des peintures du clocher et des huisseries du sanctuaire en juillet. La réfection de la couverture du Prieuré devrait intervenir prochainement.

Rendez-vous est fixé au dimanche 27 juillet 2025 pour le traditionnel Pardon.

Bureau

Président : Nicolas Gareil

Secrétaire : Patricia Duvivier

Trésorière : Annie Gareil

Contact

Nicolas Gareil - Tél. : 06 40 29 29 61

Mail : nicolas.gareil@laposte.net

Randonnée

Romagné Sentiers Nature



L'association « Romagné Sentiers Nature » est une association de randonneurs créée en 1989, dont le siège est à Romagné. Elle intègre 75 licenciés et 10 sympathisants de toutes les communes environnantes pour la saison 2023/2024.

Elle propose trois randonnées par mois, de septembre à début juillet : le premier et 3ème jeudi de chaque mois l'après-midi ; le deuxième dimanche de chaque mois. Avec quelques sorties à la journée, goûter le 2ème jeudi de décembre, mars et Juin et galette des rois en janvier.

Les sorties sur les sentiers pédestres permettent de découvrir la région dans une ambiance conviviale. En 2024, une sortie a été organisée le week-end de la Pentecôte. Les randonneurs, au nombre de 47, ont visité le village de Locronan et parcouru une quarantaine de kilomètres sur les sentiers côtiers escarpés de Douarnenez à Audierne.

L'association participe également à la préparation et à l'organisation du téléthon sur les communes de Romagné, Saint Sauveur et Saint Hilaire, avec l'encadrement des participants à la randonnée. Elle sera présente au forum des Associations le 6 septembre à St Sauveur des Landes.

Si vous aimez marcher dans la convivialité, n'hésitez pas à nous rejoindre.

Contacts

Michel Josse - Tél. : 02 99 99 33 87
www.romagnesentiernature.fr

Seniors

Club des Primevères



Le Club a pour objectif de créer du lien et des amitiés entre les personnes retraitées et d'offrir des activités diverses pour qu'elles ne restent pas isolées. Il s'adresse à toutes les tranches d'âge.

Les activités hebdomadaires :

- Les jeux à l'Escale (tarot, belotte, scrabble, etc.)
- La gym à la salle des sports et la pétanque.
- Le palet breton.

- La marche avec deux groupes (les bons marcheurs et ceux qui marchent moins vite).

- La danse en ligne du vendredi matin à l'Atrium. Lancée en 2019 et reprise dès la fin du Covid en 2021, elle attire beaucoup de monde.

Les grands moments de l'association

- L'assemblée générale annuelle, suivie du pot au feu.

- Le spectacle de fin d'année.

- Le voyage annuel s'est déroulé cette année en Irlande.

Avis aux retraités de Romagné : il ne vous reste plus qu'à vous inscrire !

Bureau

Présidente : Monique Bertin

Président adjoint : Ange Vannier

Secrétaire : Marguerite Bouvier

Secrétaire adjointe : Marie-Thérèse Coudray

Trésorière : Huguette Maillet

Trésorier adjoint : Serge Bourgeois

Contact

Monique Bertin - Tél. : 06 37 21 55 74

Mail : moniquebertin13@gmail.com

Services

ADMR

des Portes du Pays Fougerais



Créée en 1967, l'ADMR des Portes du Pays Fougerais, située à Romagné, est une association intercommunale à but non lucratif régie par la loi 1901. C'est une équipe engagée, unie et à votre service pour vous proposer des prestations de qualité : une présidente, des bénévoles, une équipe administrative (une encadrante et deux assistantes techniques de planification) et 40 intervenants à domicile formés et qualifiés.

L'ADMR intervient auprès de tout public : familles, personnes âgées, personnes en situation de handicap, personnes malades, etc.

Nos domaines d'interventions sont : prestations ménagères, repassage etc., aide à la toilette, au lever, au coucher, à l'habillage, à la préparation des repas, aux courses, soutien familial (CAF, MSA, Action sociale), portage de repas, téléalarme, petit bricolage, jardinage, accompagnement, animations collectives et individuelles...

Nous recrutons des intervenants à domicile, n'hésitez pas à nous contacter. Être bénévole à l'ADMR, pourquoi pas vous ? Vous aussi vous pouvez faire quelque chose de simple, d'utile et de concret, apportez votre sourire, votre présence...

L'ADMR est le premier réseau associatif national de services à la personne. Il s'appuie sur des valeurs de proximité, de respect, de solidarité, de réciprocité et d'universalité.

Bureau

Présidente : Micheline Boucharin

Vice-Président : Gérard Coquelin

Trésorière : Sylvie Bazin

Secrétaire : Huguette Delatouche

Secrétaire adjointe : Marie France Connault

Horaires d'ouvertures

Du lundi au vendredi : de 9h à 12h et de 13h30 à 16h30 (le vendredi fermeture à 16h).

Fermé le mercredi après-midi

Adresse & Contact

3 rue de Fougères à Romagné

Tél. : 02 99 98 97 55

Mail : romagne.asso@Admr35.org

Tennis

Tennis Club



Pour cette saison 2024 / 2025, notre association le TC Romagné/St Sauveur des Landes vous propose de découvrir ou de vous perfectionner à la pratique du tennis. Nous proposons des cours d'entraînements pour toutes les catégories d'âges. Nous disposons d'un coach diplômé (BE - Brevet d'État) pour nous accompagner. Nous accueillons des jeunes à partir de 5 ans, disposons d'une équipe féminine, et de plusieurs équipes masculines. Deux cours d'essais gratuits sont possibles.

Les créneaux d'entraînement se partagent sur les salles des 2 communes :

- Mardi de 17h à 19h à Romagné (jeunes)
- Jeudi de 17h à 22h à Romagné (jeunes et seniors)
- Vendredi de 17h à 20h à St Sauveur des Landes (jeunes et féminines)

Nous participons à des championnats départementaux dans plusieurs catégories (seniors, + 35 ans, jeunes). Côté seniors, l'équipe 1 est montée d'une division et jouera en D1 cette saison.

Nos jeunes (11/12 ans et 13/14 ans) ont effectué de supers championnats. Nul doute que nous reconduirons cette magnifique expérience.

Un tournoi de proximité avec les clubs de Lécousse et Laignelet / Landéan est organisé pour clôturer la saison. Un très bon moment, de beaux matchs et toujours dans la bonne humeur. De plus, l'année dernière, nous avons organisé un tournoi multi chance (TMC) féminin 4^{ème} série. Un bel événement placé sous le signe de la convivialité. Notre joueuse Murielle n'est pas passée loin de la finale : elle a fini à une excellente 3^{ème} place. Bravo !

Enfin, cette année, nous envisageons un TMC masculin de 30/2 à 15/4 les 3, 4 et 5 janvier 2025 dans la salle de St Sauveur des Landes. La reconduction du TMC féminin est en cours de réflexion.

Bureau

- Président : Guillaume Victor

- Trésorier : Xavier Peudenier

- Secrétaire : Denis Hocdé

Contacts

Guillaume Victor

Tél. : 06 07 84 62 51

Le coupon sport non reconduit

Le service jeunesse et sport du département d'Ille-et-Vilaine nous a informé que le dispositif « Coupons Sport 35 » qui avait pour but d'aider les jeunes de 11 à 15 ans n'est pas reconduit pour la saison 2024-2025.

Théâtre

Compagnie théâtrale



La compagnie théâtrale de Romagné propose tous les ans une nouvelle pièce. La troupe recherche toujours des comédiens (hommes, jeunes, etc.) pour compléter la distribution des rôles. Les répétitions ont lieu à Romagné une fois par semaine le soir. Si vous avez envie de monter sur les planches et de vous amuser, merci de nous contacter. En règle générale, nous jouons pour faire des dons à des associations. Nous sommes prêts à étudier toute demande de participation à une éventuelle aide pour une action de financement : APEL école, associations caritatives, etc.

Contact

Christine du Teilleul - Tél. : 06 63 16 84 50
Mail : theatreromagne35133@gmail.com
ou christine.duteilleul@gmail.com

Vélo

Amicale cycliste



L'amicale cycliste de Romagné a été créée en février 1977. Aujourd'hui, notre association compte une quarantaine de licenciés ainsi qu'un groupe de chauffeurs qui assure l'accompagnement et la sécurité lors des sorties dominicales. Des groupes se forment naturellement et permettent à tout le monde, quel que soit son niveau, de prendre du plaisir à travers les différents circuits proposés en début d'année.

La saison débutera courant janvier avec la traditionnelle galette des rois ainsi que le renouvellement des licences.

Le repas annuel est prévu à la salle de l'Atrium, l'organisation des courses cyclistes courant mai complètera les temps forts de la saison.

Pour toutes les personnes souhaitant rejoindre notre association, n'hésitez pas à nous contacter. Possibilité de faire quelques sorties sans engagement.

Bureau

Président : Stéphane Blin
Vice-président et délégué sécurité : Didier Renault
Trésorier : David Esnault
Secrétaire : Pascal Ody

Contact

Stéphane Blin - Tél. : 07 50 31 93 23
Mail : stephane.blin@sfr.fr

Volley-ball

Volley-Club de Romagné



Le club de volley de Romagné est composé d'une seule équipe qui évolue en mixte-détente dans le championnat de la Fédération Sportive et Culturelle de France (FSCF).

La pratique antérieure de la discipline est nécessaire pour les nouveaux joueurs. Il est bien sûr possible de participer à quelques entraînements. Public : à partir de 16 ans.

Tarif : 50 € la licence

Horaires : les entraînements ont lieu le mardi à 20h30 à la salle des sports, encadrés par un éducateur.

Bureau

Président : Sylvain Delatouche
Trésorière : Sylvie Pierre
Secrétaire : Margo Rossignol

Contact

Sylvain Delatouche - Tél. : 06 15 35 91 03
Mail : sylvain.delatouche@orange.fr

Voyage

ACL Sud Fougerais



L'Association Culture et Loisirs du Sud Fougerais compte 122 adhérents. Cette association intercommunale est ouverte à toute personne retraitée ou non et aux personnes extérieures à son territoire. Il est nécessaire pour cela de payer sa carte annuelle d'adhérent (obligatoire pour les personnes effectuant un voyage) et d'accepter les deux grandes orientations de l'association : culture et convivialité. Les voyages et les sorties sont ses principales activités. En 2024 nous sommes partis à Madère en mai et partons dans l'Aveyron en septembre. En 2025, ce sont les Pouilles italiennes qui sont au programme en mai (dates non définies) et le Jura la 1^{ère} semaine de septembre.

Bureau

Présidente : Paulette Gouault
Vice-présidents : Éliane Lesourd et Claude Cottin
Trésorière : Maryvonne Paris
Trésorière adjointe : Yvonne Groussard
Secrétaire : Jeanine Come
Secrétaires adjointes : Monique Martin et Françoise Pihan
Animation : Colette Delobel, Yvette huard et Maryvonne Simon

Contacts

Paulette Gouault - Tél. : 02 99 94 02 12
Éliane Lesourd - Tél. : 02 90 80 43 69

Les activités à l'ESCALE

En plus de toutes les associations qui font la richesse de notre commune, il y a aussi l'ESCALE qui propose de nombreuses activités pour tous les goûts et tous les âges :

- des activités thématiques ;
- des ateliers créatifs, mode de vie, cuisine, numériques, etc. ;
- des cafés littéraires, des cafés habitants ;
- des événements solidaires et festifs ;

Etc.

Pour le programme et toutes les informations, consultez directement le site web : escale.romagne35.bzh

Horaires

Mardi, jeudi et vendredi : 14h-18h
Mercredi et samedi : 10h-13h et 14h-17h

Tarifs

- Adhésion adulte : 16€
- Adhésion gratuite pour les enfants et les étudiants rattaché à un dossier
- Prix des ateliers : entre 1 à 2€

Contacts, renseignements, tarifs et inscriptions :

- Mail : accueil.escale@romagne35.bzh
- Tél. : 02 21 98 00 00

